

Vergeet zeker niet uw ingevuld antwoordformulier te bezorgen ofwel:

Via email: kevinvangheluwe@hotmail.com

Op papier: Izegemsestraat 40, 8860 Lendeledede

Tegen ten laatste 18/05/2023

De winnaar zal persoonlijk gecontacteerd worden en krijgt een prachtige prijs ter waarde van € 50,00

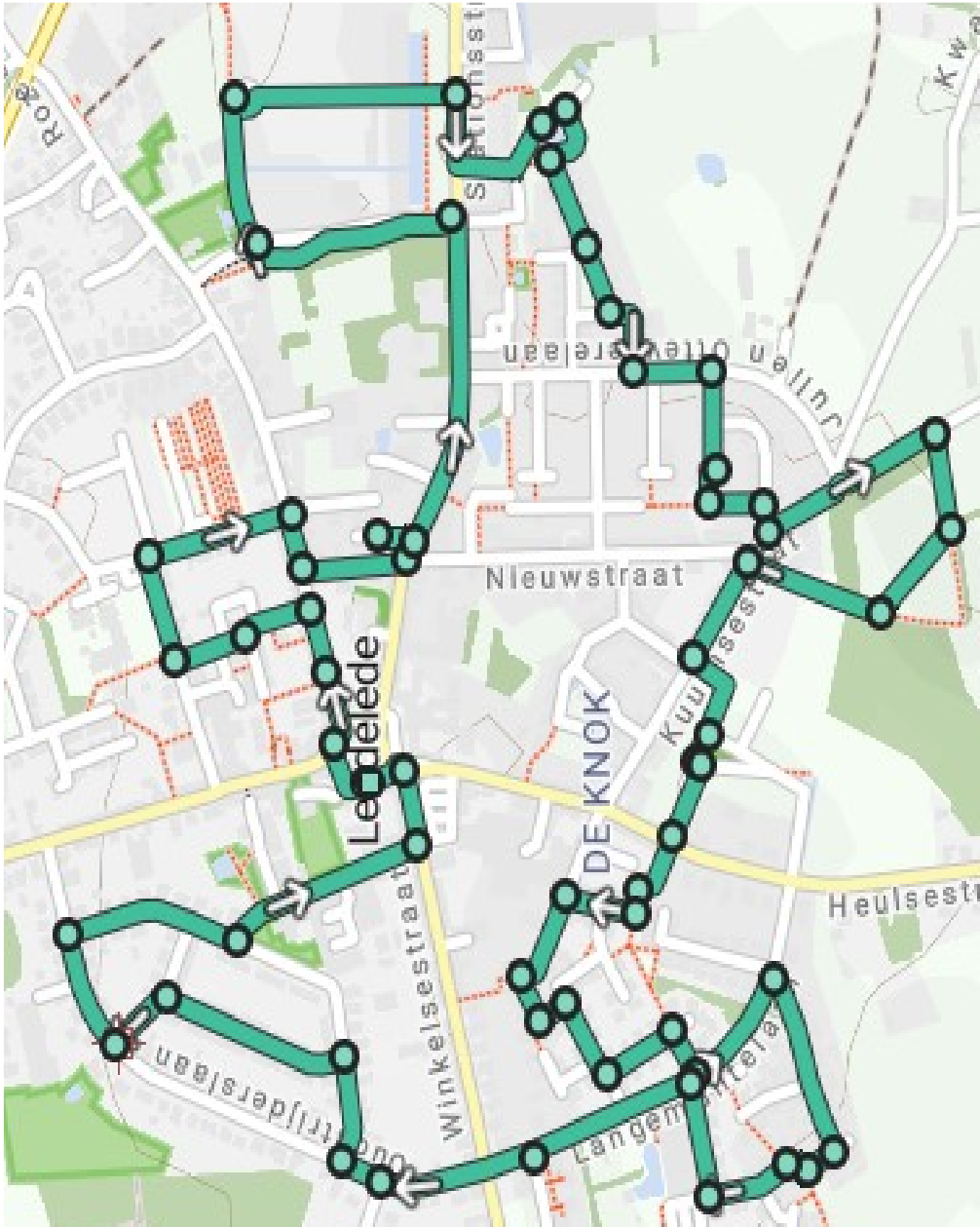

Eeuw wandeling

Van ACW naar Beweging.net langs 100 jaar geschiedenis



V.U.: Bruno Vanoverbeke
Hoog Einde 36
8860 Lendeledede

Antwoordenblad Eeuw wandeling

Voordat we deze wandeling aanvatten ter hoogte van de ingang van onze prachtige St. Blasiuskerk staan we even stil bij wat voorafging aan de oprichting van ACW Lendeledede: Eind 19^e eeuw is een zware periode voor de arbeiders in onze streek.

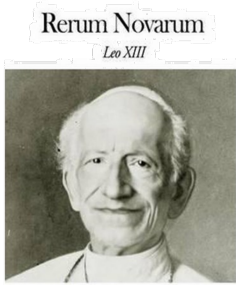

Er heerste grote armoede en het werkvolk (incl. vrouwen en kinderen) werkten tot 14h per dag in veelal slechte omstandigheden. Stakingen en grote oproer konden niet uitblijven. In 1891 bracht Paus Leo XIII echter het belangrijke encycliek 'Rerum Novarum' ('Over de nieuwe dingen') uit, waarbij de arbeiders het recht kregen op een menswaardig loon. Ook kregen ze de opdracht om arbeidersbewegingen op te richten die streefden naar het behartigen van de beroepsbelangen. Na enkele jaren van aparte syndicale activiteiten en vooral dankzij de inzet van onderpastoor Verhaeghe kwam in 1922 uiteindelijk ACW Lendeledede tot stand. Het eerste lokaal was gelegen te

Dorpsplein 7, vlak naast het huidige Sociaal Huis.

VRAAG 1:

Wat was de naam van het eerste lokaal dat tot een tiental jaar terug dienst deed als café/herberg

We wandelen langs de kerk **richting Izegemsestraat** en steken het Dorpsplein over naar de **pittoreske Kasteelstraat**. De tip voor de eerste vraag is terug te vinden op de hoek van Kasteelstraat/Dorpsplein.

Even verderop slaan we linksaf **Het Gangske** in. Deze start met een smalle steeg die vervolgens uitmondt in een wijk met een twintigtal sociale woningen. We volgen rechts mee en komen zo in de **Pastoor De Beirstraat**. Ook in de Izegemsestraat werden er enkele jaren terug sociale appartementen gebouwd op de plaats van de 'Oude Pastorie'.

Pastoor De Beir ging eind 19^e – begin 20^e eeuw samen met enkelen op bedeltocht naar parlementairen om de Lendeledede bevolking te steunen. We slaan rechtsaf **richting Ingelmunstersestraat**. We passeren aan de linkerkant het gemeentelijk kerkhof. Hier rust sinds 1955 geweest (onder-)pastoor Edmond Verhaeghe, die in de beginjaren van het ACW het voortouw nam en, met steun van de proosten, een belangrijke rol op zich nam in de vereniging. Bij zijn overlijden werd beloofd dat hij eeuwig kon rusten op de begraafplaats. Zijn graf is terug te vinden net na de ingang van de begraafplaats het eerste graf aan de linkerkant.

VRAAG 2:

Wie was de laatste medepastoor van Lendeledede (van 1984 tot 1995) en overleed op 09/03/2022?

- 1 Wat was de naam van het eerste lokaal dat tot een tiental jaar terug dienst deed als café/herberg?
- 2 Wie was de laatste medepastoor van Lendeledede (van 1984 tot 1995) en overleed op 09/03/2022?
- 3 Voor de viering van 50 jaar ACW en KAV kwamen enkele bekende artiesten op treden begin jaren '70. Wie mochten we verwelkomen?
- 4 In welk jaar was er de grote brand bij Nelca?
A) 2010 B) 2012 C) 2013 C) 2014
- 5 Welk historisch figuur zag op 17 januari 1774 het levenslicht in Lendeledede? Er is een wandeling vanuit ACW naar hem vernoemd.
- 6 Wie was de eerste Lendeledede burgemeester vanuit ACW? Er is een laan in Sente naar hem vernoemd.
- 7 Geef de vernieuwde namen van volgende partners van Beweging.net
KAV: Vakantiegenoegens: Ziekenzorg:
- 8 Het kwb-minvoetbaltornooi viert een jubileum. De hoeveelste editie gaat op 12 mei van start?
A) B) C) D)
- 9 Wat was de naam van het eerste vrouwelijke gemeenteraadslid in Lendeledede?
- 10 Het gevaarlijke kruispunt aan de Izegemsestraat en Rijksweg werd vanaf september 2011 onder handen genomen. Welke politica huldigde de eerste ovonde in Vlaanderen plechtig in?

SCHIFTINGSVRAAG:

Hoeveel ingevulde formulieren zullen we ontvangen hebben op Rerum Novarum, donderdag 18/05/2023?

Terug aangekomen op de Langemuntelaan slaan we **linksaf richting Winkelsestraat**. Nadat we het gemeentelijk recyclagepark gepasseerd zijn aan onze linkerkant zien we even verderop de heropbouw van de sociale woonblokken 'De Vierschaar'.

De verouderde appartementen worden vervangen door hedendaagse woonvoorzieningen. Zoals eerder gemeld kunnen we dit vanuit Beweging.net enkel toejuichen. We dwarsen de Winkelsestraat en gaan verder via **de Oudstrijderslaan**. Net na de bocht ligt Volys Star, de gekende onderneming van allerlei kip- en kalkoenproducten. Net als Nelca zorgt dit bedrijf vanaf 1946 voor heel wat werkgelegenheid voor de Lendeledse bevolking. Even verderop nemen we rechts **de Elfde Julilaan** om de eerstvolgende straat links te nemen: **de Kardinaal Cardijnlaan**. Deze straat mocht niet ontbreken tijdens onze tocht: de leer van Cardijn was een duidelijke inspiratiebron bij de oprichting van onze vereniging. Aan het eind van de straat nemen we de doorgang om terug in de **Oudstrijderslaan** te belanden.

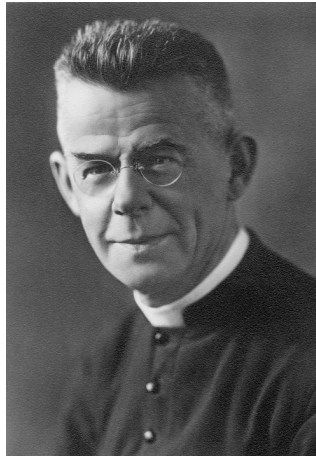

VRAAG 9:

Wat was de naam van het eerste vrouwelijke gemeenteraadslid in Lendeledede?



We slaan rechtsaf richting **Izegemsestraat** en nemen honderd meter verder opnieuw **de Elfde Julilaan** tot aan **de A. Dassonvillelaan**. Hier nemen we de laatste steile knik waarbij we aan de linkerkant residentie Vijverzicht passeren. Aan het eind van de straat zien we aan de overkant het vroegere Bossenhof. In de jaren '40 was dit enkele jaren het lokaal van onze vereniging. Hier draaien we **linksaf richting Dorpsplein** waar onze wandeling eindigt. Een vijftal jaar terug werd de Winkelsestraat van het centrum tot aan Langemunte- en Oudstrijderslaan een éénrichtingsstraat. Ook werd een goed afgebakend fietspad aangelegd. Na de aanleg van de Ovonde (Kruising aan Rijksweg – Izegemsestraat – Sterrekensstraat – Groenstraat) in 2011 was dit een volgende realisatie die stevig gesteund werd

door Beweging.net. In 2019 stonden onze kernleden ook enkele weken aan enkele invalswegen om het aantal voertuigen en tevens de snelheid te meten. Verkeersveiligheid dragen we dan ook hoog in het vaandel.

VRAAG 10:

Het gevaarlijke kruispunt aan de Izegemsestraat en Rijksweg werd vanaf september genomen. Welke politica huldigde de eerste ovonde in Vlaanderen plechtig in?

Op het einde van de Ingelmunstersestraat nemen we rechts de **Rozebeeksestraat** richting Dorpsplein en slaan we een vijftigtal meter verder linksaf de **St. Jozefstraat** in. Aan het eind van deze éénrichtingsstraat laten we het centrum rechts liggen en stappen we verder in de **Stationsstraat**. Even verderop komen we aan zaal Lindelei, vanaf 1967 decennialang het lokaal van ACW Lendeledede. Hier werden tal van activiteiten georganiseerd. Van kaartingen over optredens tot toneelvoorstellingen van KWB en KAV. In de jaren '70 was er zo de viering voor het vijftigjarig bestaan van de vereniging met een eucharistieviering, een academische zitting en een optreden van populaire artiesten uit deze tijd.

VRAAG 3:

Welke artiesten kwamen toentertijd optreden en zijn hieronder te zien?



We wandelen de Stationsstraat verder tot aan de sinds kort **aangelegde Duifhuizenlaan**. Langs deze prachtige laan met veelvuldig groen is het heerlijk toeven. Net voor het kruisen met de Rozebeeksestraat slaan we rechtsaf het wandelpad op richting **Nelcastraat**. Deze straat, waar o.a. brouwerij De Meester gehuisvest is, werd vernoemd naar de gelijknamige weverij. Wat begon in 1879 met een klein fabriekje, groeide deze onderneming (in 1886 overgenomen door Emiel Neyrinck – Emiel Holvoet) uit tot het eerste geïntegreerde bedrijf in België waar jute werd gesponnen en vervolgens geweven. Tot het faillissement in 2007 bracht deze NV een grote werkgelegenheid in onze gemeente.

VRAAG 4:

In welk jaar was er de grote brand bij Nelca?

A) 2010 B) 2012 C) 2013 D) 2014



Aan het eind van de Nelcastraat maken we de oversteek om in te slaan in de steeg ter hoogte van Stationsstraat 64 richting **Korenveld**. Begin 2022 werd hier, met steun van Beweging.net, het Wonderwoudje aangeplant. Met o.a. een blotevoetenpad kunnen de jongeren naar

hartenlust ravotten in een nieuw stuk natuur langs een zogenoemde 'trage weg'. Trage wegen zijn wegen of paden die niet bestemd zijn voor wagens. Ze worden gebruikt door zowel wandelaars als fietsers. Ook dieren en planten hebben nood aan deze groene rustplekjes. In Lendeledede zijn er nog heel wat historische trage wegen, die we terugvinden op de Atlas der buurtwegen. Beweging.net zette zich in voor uitgestippelde wandelingen langs enkele van deze trage wegen.

VRAAG 5:

Zo werd een wandeling genoemd naar een historisch figuur die op 17/01/1774 het levenslicht zag in de wijk 'De Stinkputten'. Welke beruchte roversleider zoeken we?

We zetten onze tocht verder via het **Korenveld** en komen uit in de **Julien Ottevaerelaan** waar we linksaf slaan. We laten het **Gerstveld rechts liggen** en wandelen door tot we aan de rechterkant **de doorgang maken** die de verbinding maakt met de **Tarwelaan**. We stappen door tot we op de T-splitsing linksaf slaan richting **Kuurnsestraat**. Daar aangekomen gaan we links verder richting Sint-Katharina (Sente in de volksmond) waar we een tweehonderd meter verderop het **landweggetje inslaan richting Bergkapel**. Deze kapel, gebouwd in 1885, is toegewijd aan O.L.Vrouw van de Zeven Smarten. Na een bezoek aan deze kapel en genoten te hebben van het prachtig uitzicht gaan we verder tot we opnieuw in **de Kuurnsestraat** arriveren waar we linksaf slaan.



VRAAG 6:

Wie was de eerste Lendeledede burgemeester vanuit ACW?

Er is een laan in Sint-Katharina naar hem vernoemd.

Na een honderdtal meter gestapt te hebben slaan we de nieuwe **wijk 'Bergkapel'** links in. We volgen rechts mee en komen uit in de **Heulsestraat**. We steken de straat over om naar **Hoog Einde** te trekken. Deze rustige woonwijk in hartje Lendeledede wandelen we volledig door tot we uitkomen op het plein met een twaalfstal woningen voor bejaarden. Sociale huisvesting is een belangrijke pijler bij Beweging.net waarvoor we, samen met onze partners, steeds voor zullen blijven strijden.

VRAAG 7:

Geef de vernieuwde namen van volgende partners van Beweging.net

KAV:

Vakantiegoegens:

Ziekzorg:

Vanaf het pleintje stappen we door **richting Langemuntelaan** waar we linksaf slaan tot we enkele meters verder rechts in de **Rodemont** komen. Ook in deze straat zijn er, met steun van Beweging.net, vier bejaardenwoningen gebouwd. Aan het eind van de straat gaan we **naar rechts** en nemen de smalle doorgang waardoor we **Steuren Ambacht** bereiken. We stappen rechtdoor tot aan de parking van de plaatselijke voetbaltrots KFC Lendeledede Sport waarna we **rechtsaf** gaan terug richting **Langemuntelaan**. Aan de linkerkant bevinden zich de twee gemeentelijke sporthallen. O.a. Okra geeft er allerlei sportactiviteiten en ieder jaar vindt er op O.L.H. Hemelvaart, de dag dat we 'Rerum Novarum' vieren, het hoogtepunt van het mini-voetbalseizoen plaats: de finalematches van het KWB-tornooi.

VRAAG 8:

De hoeveelste editie van het KWB-tornooi gaat op 12 mei 2023 van start?

A) 25 B) 40 C) 50 D) 55

